# Les aventures de Marie

lululataupe.com

Marie est une fille joyeuse et espiègle. Elle ne reste pas immobile, cherchant toujours une aventure. Elle est entrée dans la jungle mystérieuse.
Accompagnez Marie dans ce voyage fascinant et vous découvrirez ce monde magnifique et mystérieux !

**RÈGLE DU JEU :**
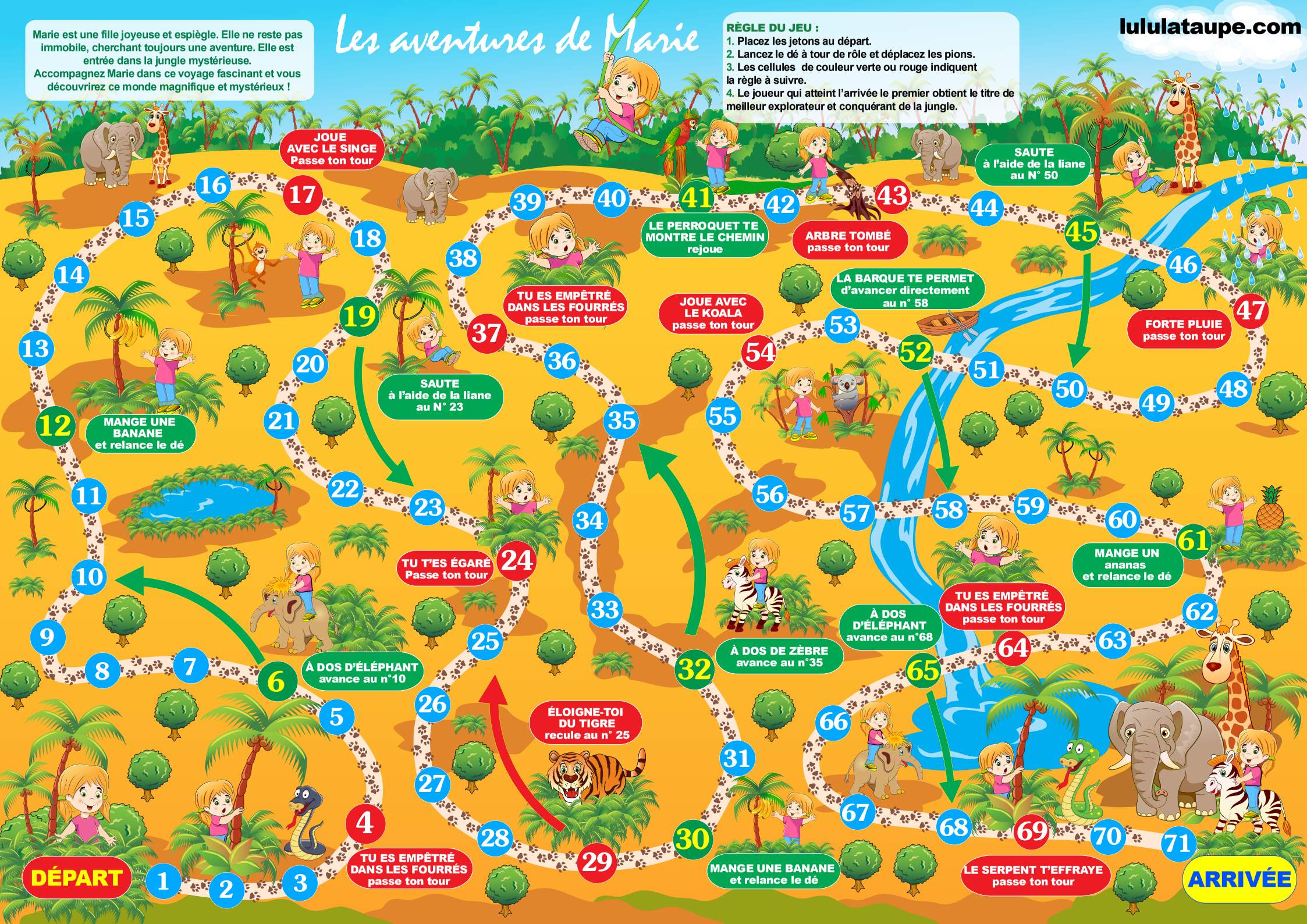
1. Placez les jetons au départ.
2. Lancez le dé à tour de rôle et déplacez les pions.
3. Les cellules de couleur verte ou rouge indiquent la règle à suivre.
4. Le joueur qui atteint l'arrivée le premier obtient le titre de meilleur explorateur et conquérant de la jungle.